

Esthetic Guide

ОБЛИК

Мужчина. Эстетика и особенности

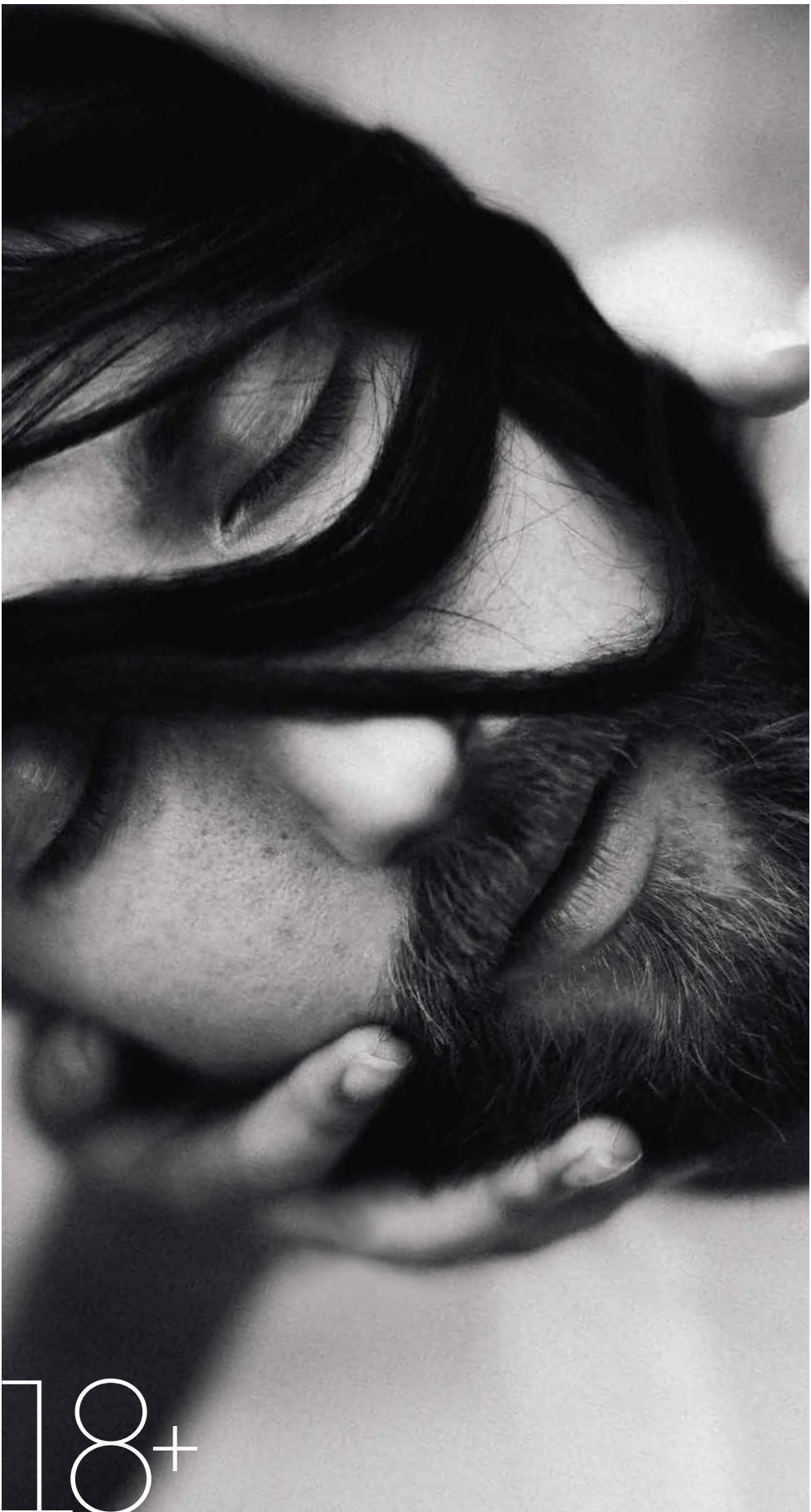

3 (47) 2022

18+



9 772412 493008



Филлеры SkinPlus-HYAL

**МУЛЬТИФУНКЦИОНАЛЬНАЯ ПЛАТФОРМА
ДЛЯ КОМПЛЕКСНОЙ РЕСТАВРАЦИИ ЛИЦА**

MCL – технология многоуровневого
перекрёстного сшивания
гиалуроновой кислоты

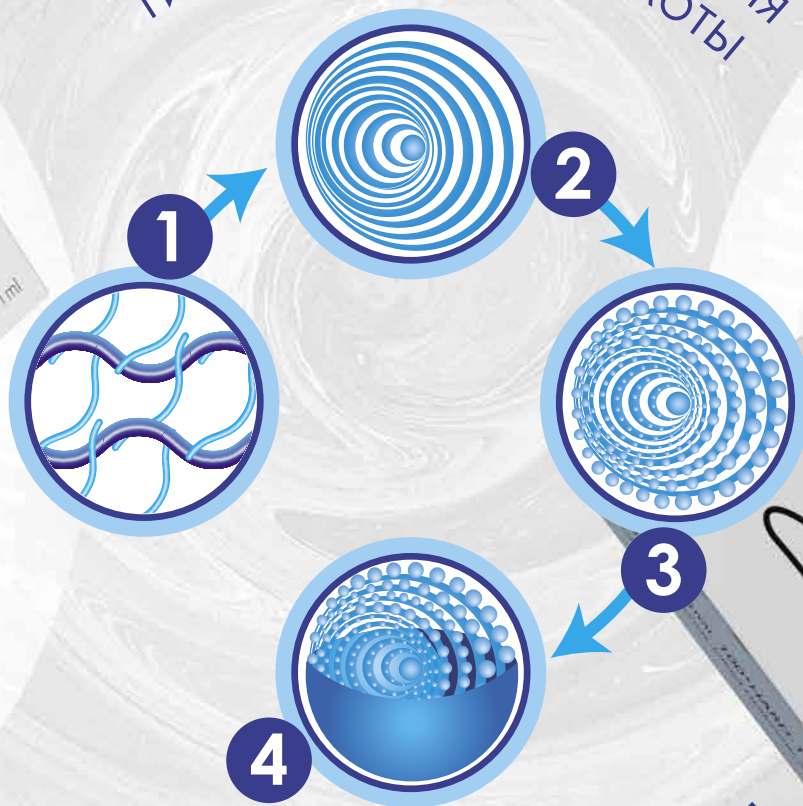

**ПРЕПАРАТЫ SKINPLUS-HYAL
РЕШАЮТ ВЕСЬ СПЕКТР
ЭСТЕТИЧЕСКИХ ПРОБЛЕМ**

Эксклюзивный дистрибьютор в РФ: ООО «Медекс»

+7 (499) 519-01-21

www.medexportal.ru www.skinplushyal.ru

Регистрационное удостоверение № P3H 2016/4999 от 11.11.2016 года

Комплексное ремоделирование мужского лица

Антивозрастная коррекция лица пациента мужского пола инъекциями интрадермального имплантата — самого плотного из линии филлеров SkinPlus-Hyal.

Введение

Мужское лицо по морфологическим характеристикам отличается от женского. Кожа у мужчин плотнее, чем у женщин, толще и лучше удерживает мельчайшие частицы, поэтому морщины на её поверхности появляются значительно позже и несут другие проявляющие признаки. Они кажутся очень заметными: грубые носогубные складки, выраженный птоз средней трети лица, мешки под глазами, резкие лобные морщины.

С учётом этих особенностей методы коррекции для пациентов-мужчин отличаются от стандартных манипуляций. Здесь подойдут препараты с особыми реологическими характеристиками: с высокими G-праймом и когезивностью, достаточно упругие и вязкие, которые не дадут отёка, не будут фрагментироваться и останутся легки в использовании.



Дмитрий Урман

врач-дерматокосметолог,
Москва

medexpportal

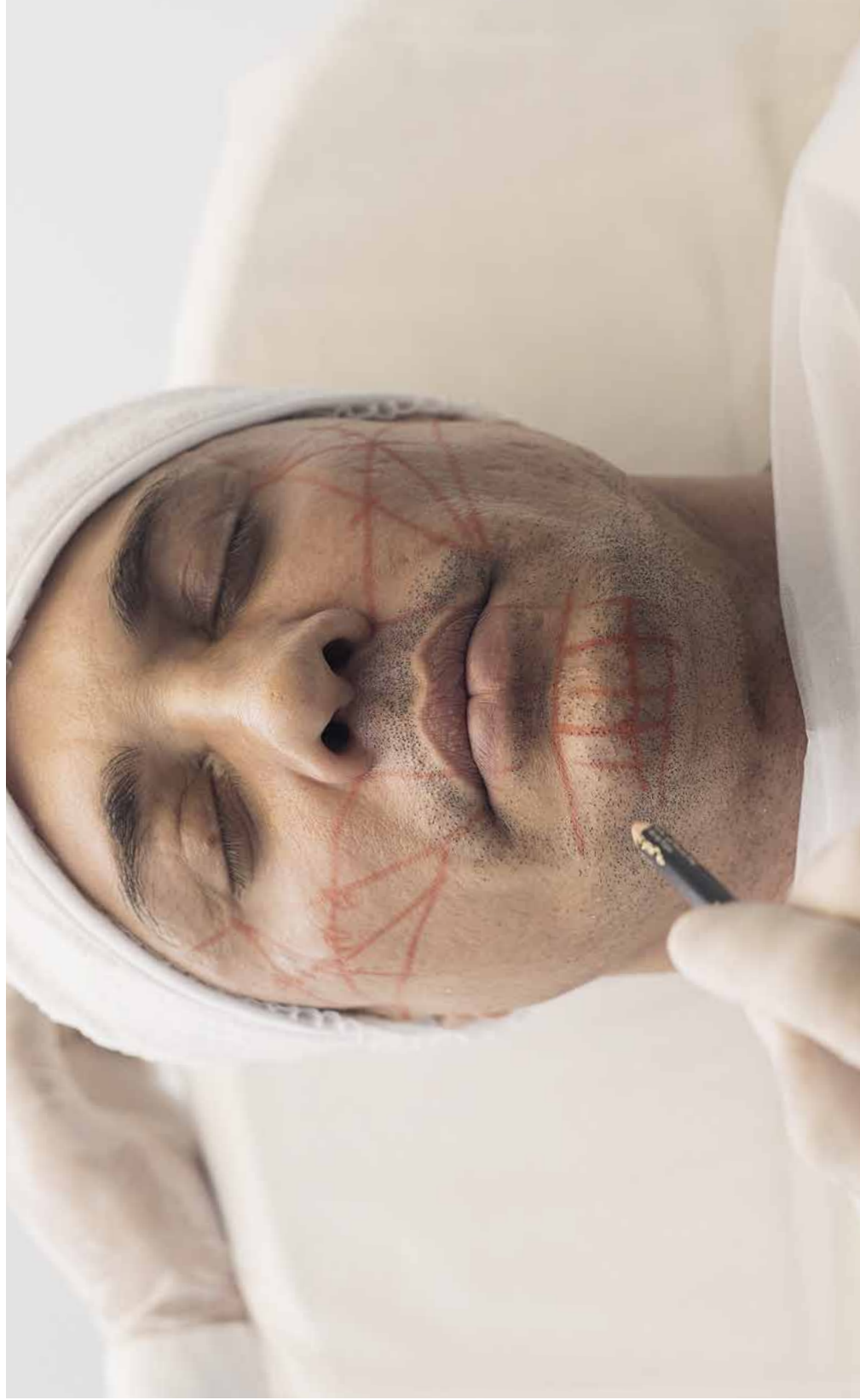

По завершении каждого этапа коррекции требуется лёгкий массаж с разделением филлера по проекции надкостницы во избежание гиперкоррекции.

Клинический случай

Мужчина, 44 года. Соматически здоров. Эндокринологический статус — без особенностей. Аллергоанамнез не отягощён. Курит. Нормостеник. Усталый морфотип с протонической трансформацией в дегенерационно-мускульный тип старения. Конституциональный тип кожи: себорефлитная, дегидратированная. Кожа плотная, тургор, эластичность снижены. Подкожно-жировая клетчатка выражена умеренно, дефицит объёма средней трети лица. В профиль наблюдается ротация внутрь кончика носа и незначительная ротация подборока. Уплотнение в области щёк.

Рекомендовано комплексное ремоделирование лица с акцентом на реперные точки лифтинга. При этом необходимо учесть гендерные признаки, а именно: подчеркнуть при контурной пластике лица маскулинность и максимально камуфлировать возрастные изменения.

Выбор препарата

Для процедуры выбран плотный филлер SkinPlus-Hyal 100* Hard-1. Он прекрасно встраивается в ткани лица, адаптируется к мимической активности, сохраняет максимальную естественность без провокации гиперкоррекции и долго держит результат.

Данный филлер имеет особые отличия:

- высокое качество ГК на основе бактерии *Bacillus subtilis*. Продукт ферментативного синтеза из сенной палочки — гиалуроновая кислота — способствует удалению продуктов распада, синтезирует аминокислоты, витамины и иммуоактивные факторы. Медицинские исследования показывают, что сенная палочка всегда присутствует в ранах и помогает их заживлению, так как вырабатывает антибиотики и ферменты, подавляет размножение возбудителей инфекций,
- использование уникального шивающего агента — Аливинилсульфона (патент США № 4582865, Balasz et al),
- четыре стадии стабилизации, которые совершенствуют механические и физические свойства гиалуроната натрия.



Протокол процедуры

1 этап. Сбор анамнеза, оформление добровольного информированного согласия и фотодокументирование.

2 этап. Подготовка пациента к процедуре, проведение трёхуровневой асептики и антисептики.

3 этап. Коррекция средней трети лица (щёчно-скуловая зона)
Использовался филлер SkinPlus-Hyal 100* Hard-1 — два шприца по 1 мл.

Разметка соединяет сплошной линией следующие реперные точки:

- латеральный угол брови с комиссурой рта (медиальная линия),
 - латеральный угол глаза с 1/2 козелка уха (латеральная линия),
 - 1/2 козелка уха с комиссурой рта (основание треугольника разметки),
 - перпендикуляром из латерального угла глаза с основанием треугольника,
 - 1/2 козелка уха с основанием грушевидного отверстия носа.
- Таким образом, линии пересечения образуют точки супрапериастиальной инъекции. На разметке продемонстрированы медиальная точка, точка Хиндерера, эпексная точка, точка Макрегора и латеральная точка.

В данной коррекции введены в медиальную точку 0,2 мл препарата, в точку Хиндерера — 0,2 мл, в эпекс — 0,3 мл, в точку Макрегора — 0,2 мл, в латеральную точку — 0,1 мл. Препарат вводится супрапериастиально при помощи коннектора — наноиглы 25G×13 мм. Каждый прокол осуществляется перпендикулярно надкостнице, соприкасаясь с ней, с выводом иглы из канала вверх на 1 мм.

В защите находится участок кожи, куда устанавливается филлер, и с оттяжкой к основанию коннектора производится аспирационный тест. Важно понимать, что игла не находится в полости сосуда. При отрицательной аспирационной пробе из шприца медленно выводится филлер.

Коррекция формы и объёма подбородка

- Проводится горизонтальная медиальная линия, симметрично разделяющая подбородок пациента.
 - Опускается параллельная прямая относительно медиальной линии из проекции основания грушевидного отверстия носа к основанию подбородочного бугра.
 - Проводится перпендикулярная линия относительно медиальной через проекцию надподбородочной борозды.
 - Подбородочный бугор делится на две равные квадратные части, в центральные точки которых будет устанавливаться филлер.
- В коррекции используется SkinPlus-Hyal 100* Hard-1 объёмом 1 мл. Количество филлера всегда подбирается индивидуально для пациента, в данном случае у нас образовано две точки инъекции, в каждую из которых препарат вводится супрапериастиально при помощи наноиглы 25G×13 мм. Глубокая инъекция осуществляется перпендикулярно надкостнице, соприкасаясь с ней, с выводом иглы вверх примерно на 1 мм. Так же, как в предыдущей манипуляции, проводится аспирационный тест. В каждую точку инъекции вводится 0,4 мл препарата.

4 этап. Завершается процедура обработкой кожи и мягким моделирующим массажем с использованием восстанавливающего крема для лица P.O.S. T. recovery steam от rHformula. ●

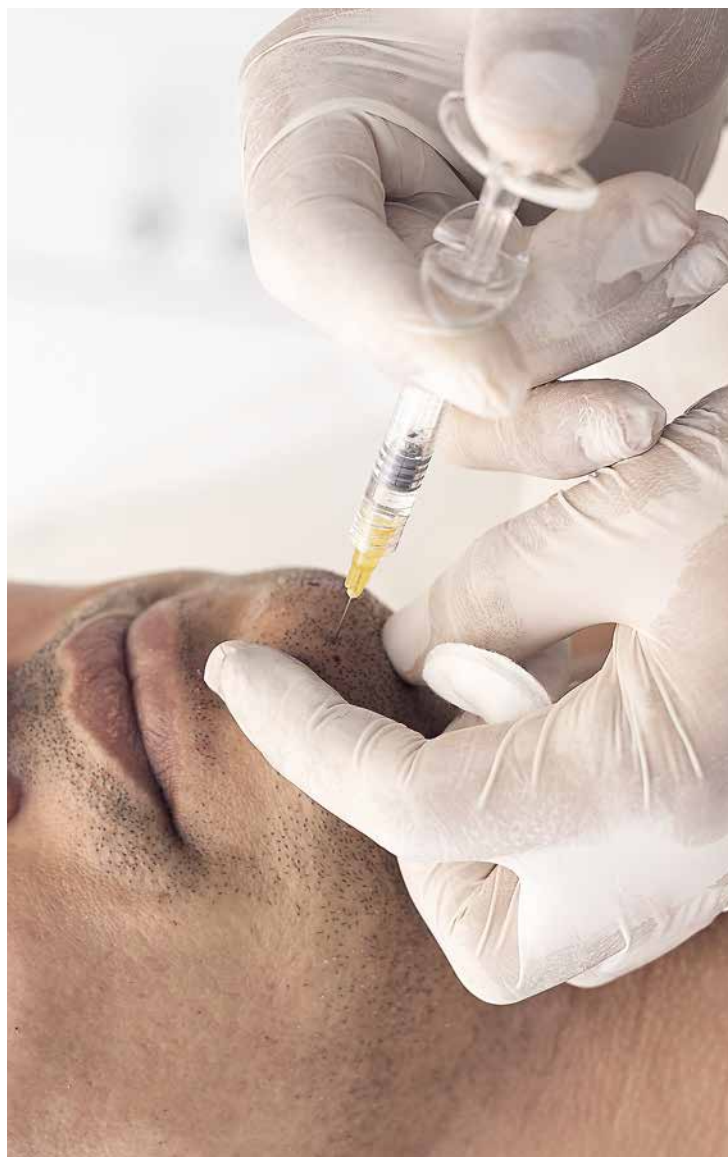

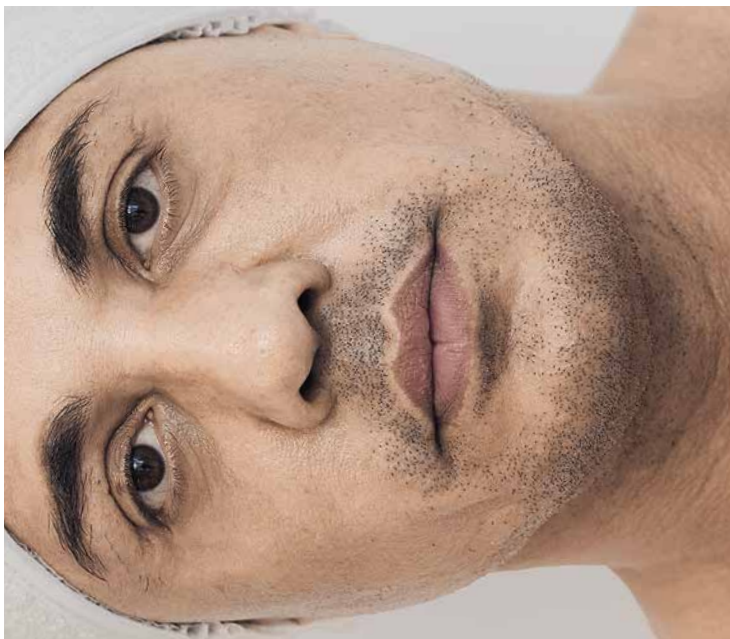

До

Сразу после